折込広告 販促カレンダー

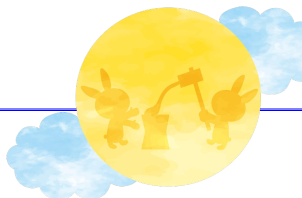

2023年 9月

前年データ －２０２２年－

【 全国1世帯当たりの消費支出 月別推移 】 出典：総務省「家計調査」時系列ﾃﾞｰﾀ 二人以上の世帯

調査年	2021年			2022年								
調査月	10月	11月	12月	1月	2月	3月	4月	5月	6月	7月	8月	9月
消費支出（円）	281,996	277,029	317,206	287,801	257,887	307,261	304,510	287,687	276,885	285,313	289,974	280,999
実質増減率（%）	−0.6	−1.3	−0.2	6.9	1.1	−2.3	−1.7	−0.5	3.5	3.4	5.1	2.3

※実質増減率とは、物価水準の変動の影響を除去した増減率。実質増減率＝（（100＋名目増減率）÷（100＋各項目に対応する消費者物価指数の変化率）－1）×100

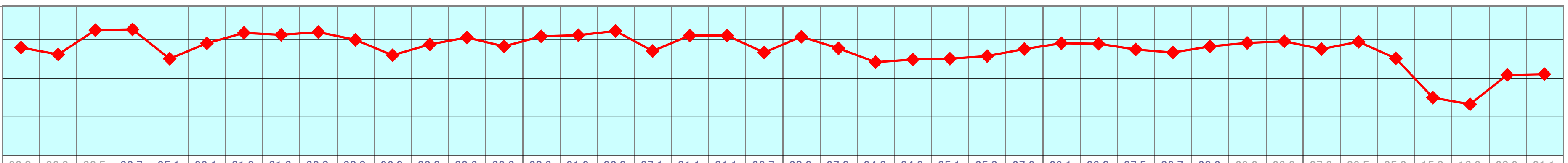

日中の最高気温と天気

気温の単位：℃
観測地点：東京
出典：気象庁HP

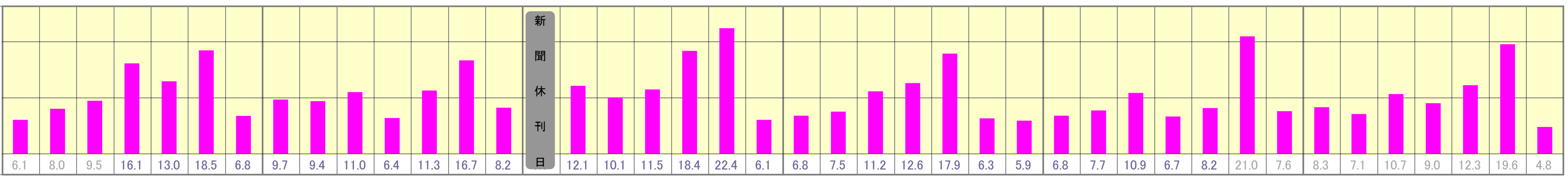

折込枚数

首都圏 1世帯平均
出典：
一般社団法人
日本新聞
折込広告業協会
「折込広告出稿統計」

日	曜日	最高気温	天気	出来事	折込枚数
8/29	月	28.0	曇時々晴		6.1
30	火	26.2	曇時々雨		8.0
31	水	32.5	曇後一時晴		9.5
9/1	木	32.7	曇時々雨	二百十日 防災の日	16.1
2	金	25.1	雨一時曇		13.0
3	土	29.1	曇後一時晴		18.5
4	日	31.8	晴時々曇		6.8
5	月	31.3	曇後晴		9.7
6	火	32.0	晴後一時曇		9.4
7	水	30.0	曇時々雨		11.0
8	木	26.0	曇時々雨	白露	6.4
9	金	28.8	曇一時雨	重陽	11.3
10	土	30.6	晴一時曇	十五夜	16.7
11	日	28.3	曇	二百二十日	8.2
12	月	30.9	薄曇時々晴		新聞休刊日
13	火	31.2	曇		12.1
14	水	32.3	薄曇時々晴		10.1
15	木	27.1	曇		11.5
16	金	31.1	晴		18.4
17	土	31.1	薄曇	三連休	22.4
18	日	26.7	大雨時々曇		6.1
19	月	30.8	曇時々雨	●敬老の日	6.8
20	火	27.8	大雨		7.5
21	水	24.2	曇一時晴		11.2
22	木	24.9	曇後一時雨		12.6
23	金	25.1	曇時々雨	三連休 ●秋分の日	17.9
24	土	25.8	大雨時々曇	台風15号で静岡県に記録的大雨	6.3
25	日	27.6	晴一時曇	プロ野球セ・リーグで、ヤクルトが2年連続9度目のリーグ優勝	5.9
26	月	29.1	快晴		6.8
27	火	29.0	晴後曇		7.7
28	水	27.5	晴		10.9
29	木	26.7	曇		6.7
30	金	28.3	晴		8.2
10/1	土	29.2	晴		21.0
2	日	29.6	快晴		7.6
3	月	27.6	曇		8.3
4	火	29.5	晴時々薄曇		7.1
5	水	25.2	雨一時曇		10.7
6	木	15.0	雨後一時曇		9.0
7	金	13.3	大雨		12.3
8	土	20.9	曇		19.6
9	日	21.1	曇後一時雨		4.8

◆季節の代表的な食材 － 9月
【魚介】 秋鮭（ｻｹ）、鰹（ｶﾂｵ）、秋刀魚（ｻﾝﾏ）、鰯（ｲﾜｼ）、鯖（ｻﾊﾞ）、鱸（ｽｽﾞｷ）、鰤（ﾌﾞﾘ）
【野菜・果物】 里芋、サツマイモ、長芋、ジャガイモ、椎茸（ｼｲﾀｹ）、舞茸、シメジ、松茸（ﾏﾂﾀｹ）、日本梨、スダチ、すだち、カボス、ザクロ、アケビ、イチジク、栗、ブドウ

本年ポイント －２０２３年－

予定：国民の祝日／五節句 二十四節気 雑節／新聞休刊日 記念日 各地の祭り／ｽﾎﾟｰﾂｲﾍﾞﾝﾄ 文化ｲﾍﾞﾝﾄ ﾆｭｰｽ予定／毎月の記念日

週	日	曜日	六曜	予定	毎月の記念日
8月第5週/9月第1週	8/28	月	先勝		
	29	火	友引		
	30	水	先負		
	31	木	仏滅		
	9/1	金	大安	二百十日 防災の日 マテ茶の日 民放ラジオ放送開始記念日 屋外広告物適正化旬間（9/10迄） 緑の募金キャンペーン2022秋（10月迄） 発達障害福祉月間 障害者雇用支援月間 印刷の月 がん征圧月間 健康増進普及月間 食生活改善普及運動月間 自賠責制度広報・啓発月間	省ｴﾈﾙｷﾞｰの日
	2	土	赤口	宝くじの日	
	3	日	先勝	ベッドの日	くるみﾊﾟﾝの日
9月第2週	4	月	友引	串カツ記念日 関西国際空港開港記念日 救急医療週間（9/10迄）	
	5	火	先負	石炭の日 国民栄誉賞の日	たまごの日
	6	水	仏滅	スポーツボランティアの日 黒にんにくの日 鹿児島黒牛・黒豚の日	ﾒﾛﾝの日
	7	木	大安	第56回日本女子プロゴルフ選手権大会（長崎県・パサージュ琴海アイランドGC、9/10迄）	生ﾊﾟｽﾀの日（7・8日）
	8	金	赤口	白露 スペインワインの日 休養の日 ラグビーワールドカップ2023 フランス大会（10/28迄）	果物の日 おみやげ感謝ﾃﾞｰ
	9	土	先勝	重陽 救急の日 グーグーの日 健康美脚の日 食べものを大切にする日	ﾊﾟｿｺﾝ検定の日
	10	日	友引	屋外広告の日 カラーテレビ放送記念日 牛たんの日 コンタクトレンズの日 大相撲九月場所（東京都墨田区、9/24迄）	植物油の日 ｺｯﾍﾟﾊﾟﾝの日 ｷｬｯｼｭﾚｽの日（毎月0の付く日） VSOP運動の日（毎月第2土曜日）
9月第3週	11	月	先負	●新聞休刊日 二百二十日 警察相談の日 公衆電話の日	めんの日 おかあちゃん同盟の日
	12	火	仏滅		ﾊﾟﾝの日 豆腐の日
	13	水	大安	世界の法の日	
	14	木	赤口	コスモスの日 第33回日本シニアオープンゴルフ選手権競技（石川県・能登CC日本海・はまなすコース、9/17迄）	
	15	金	友引	石狩鍋記念日 大阪寿司の日 レクリエーション介護士の日 老人週間（9/21迄）	お菓子の日 中華の日
	16	土	先負	三連休 日本中央競馬会発足記念日 ハイビジョンの日 岸和田だんじり祭り（9/17迄） 2023年ワールドカップバレーボール・女子（日本・代々木第一体育館、9/24迄）	ｴｺの日
	17	日	仏滅	イタリア料理の日	国産なす消費拡大の日 減塩の日
9月第4週	18	月	大安	●敬老の日 かいわれ大根の日 モノレール開業記念日	頭髪の日
	19	火	赤口		食育の日
	20	水	先勝	彼岸入り 子どもの成長啓発デー 動物愛護週間（9/26迄） 空の旬間（9/30迄）	ﾜｲﾝの日 ｷｬｯｼｭﾚｽの日（毎月0の付く日）
	21	木	友引	国連・国際平和デー 秋の全国交通安全運動（9/30迄）	漬物の日
	22	金	先負	フィットネスの日	禁煙の日 夫婦の日
	23	土	仏滅	●秋分の日 秋分 不動産の日 お墓参りの日 長野県ぶどうの日 動物虐待防止の日 アジア競技大会（中国・杭州市、10/8迄）	ふみの日 国産小ねぎ消費拡大の日
	24	日	大安	結核予防週間（9/30迄） 畳の日 清掃の日 ベルリンマラソン	削り節の日 地蔵の縁日
9月第5週/10月第1週	25	月	赤口		
	26	火	先勝	彼岸明け	風呂の日
	27	水	友引	世界観光の日	仏壇の日
	28	木	先負	いじめ防止対策を考える日 第56回日本女子オープンゴルフ選手権競技（福井県・芦原GC海コース、10/1迄）	ﾆﾜﾄﾘの日
	29	金	仏滅	十五夜 クリーニングの日 招き猫の日 接着の日	肉の日
	30	土	大安	交通事故死ゼロを目指す日 翻訳の日 両親の日 2023年ワールドカップバレーボール・男子（日本・代々木第一体育館、10/8迄）	そばの日（毎月最終日） みその日 ｷｬｯｼｭﾚｽの日（毎月0の付く日）
	10/1	日	赤口		
10月第2週	2	月	先勝		
	3	火	友引		
	4	水	先負		
	5	木	仏滅		
	6	金	大安		
	7	土	赤口		
	8	日	先勝		

※本欄の情報は2023年5月現在のものです。ご利用に際しましては主催者発表の最新情報をご確認ください。

重点テーマ

秋の行楽・イベントシーズン ⇒ 敬老の日の三連休〈9/16土～18月・祝〉を皮切りにスタート

需要予測のヒントと販促のポイント

◆ 今年の9月は三連休が1回と物足りない気もするが1カ月間の土日祝日は昨年・今年とも10日間と同日数

◆ 天候に恵まれることがひとつの条件とはなるものの秋の行楽や、各地で開催されるイベントとの連動で対前年に見合った売り上げの確保は実現可能と考えたい

鍋商戦スタート ⇒ まずは、しゃぶしゃぶ、すき焼き、おでん など

需要予測のヒントと販促のポイント

◆ 昨年は大手食品スーパーが三連休（敬老の日）の9月第3週から“しゃぶしゃぶ”を提案し、鍋料理の訴求を本格的にスタートさせた

◆ 売場の入口付近に鍋食材を並べ、レシピ集や料理のコツなどの情報を掲示することによって、来店客の潜在意識を刺激し需要の創出を図りたい

家族で過ごす・家庭で楽しむ 秋の伝統行事が毎週連続する

訴求テーマ・商品 例

【 第2週 9/9土 重陽 】祝い膳（菊酒、食用菊を用いたおひたしやお椀、栗ご飯など）

【 第3週 9/16土～18月 三連休（敬老の日） 】ギフト（季節のお花、健康・介護・見守り、季節限定の和洋菓子）、家族で食事

【 第4週 9/23土 秋分の日（彼岸） 】仏壇用品やお墓用品（お掃除グッズ） / お供えに適した食品や菓子、花 / 家族で食事

【 第5週 9/29金 十五夜 】月見だんご（白玉粉、きな粉、つぶあん・ねりあん）、月餅、里芋、すすき

ラグビーワールドカップ2023 フランス大会 〈9/8金～10/28土〉

需要予測のヒントと販促のポイント

◆ 前回（第9回 2019年）は自国（日本）開催で、日本代表チームはベスト8進出。大いに盛り上がった

◆ 直近でも、サッカーワールドカップ、WBC（野球）といった世界大会における日本代表チームの健闘ぶりが目覚ましい

◆ TV観戦のための飲食物や応援グッズの訴求に加えて、休日の店頭では子ども向けのアクティビティ（ラグビーボールのキャッチボール体験や応援グッズの当たる抽選会など）の開催も、日本代表チームの活躍に比例して注目の集まることが予想される

おせちの予約商戦が本格スタート ⇒ ふるさと納税の謝礼品や一部のオンラインショッピングサイトでは通年受付のケースも

9/1（金）防災の日を起点に新たな気持ちで風水害対策と地震対策に取り組みたい

株式会社 朝日オリコミ

Copyright 1998－2023 Asahi Orikomi Inc. All rights reserved.