折込広告 販促カレンダー

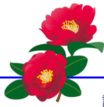

2017年 1月

前年データ －２０１６年－

［全国1世帯当たりの消費支出 月別推移］ 調査対象は2人以上の世帯/実質増減率は対前年同月比/出典：総務省「家計調査」

調査年	2015年											2016年
調査月	2月	3月	4月	5月	6月	7月	8月	9月	10月	11月	12月	1月
消費支出 (円)	265,632	317,579	300,480	286,433	268,652	280,471	291,156	274,309	282,401	273,268	318,254	280,973
実質増減率 (%)	-2.9	-10.6	-1.3	4.8	-2.0	-0.2	2.9	-0.4	-2.4	-2.9	-4.4	-3.1

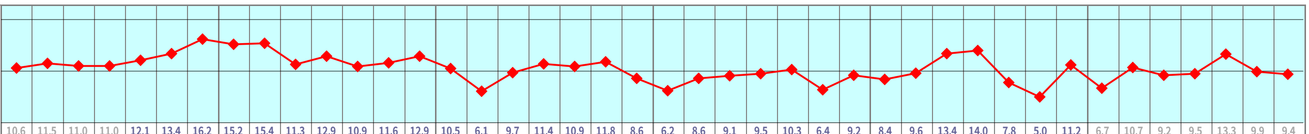

日中の最高気温と天気
気温の単位：℃
観測地点：東京
出典：気象庁HP

折込枚数
首都圏 1世帯平均
出典：一般社団法人 日本新聞折込広告業協会「折込広告出稿統計」

日	12/28	29	30	31	1/1	2	3	4	5	6	7	8	9	10
曜日	月	火	水	木	金	土	日	月	火	水	木	金	土	日
日中の最高気温	10.6	11.5	11.0	11.0	12.1	13.4	16.2	15.2	15.4	11.3	12.9	10.9	11.6	12.9
天気	晴	快晴	晴一時曇	晴一時曇	快晴	晴時々薄曇	晴後時々薄曇	快晴	晴後一時曇	曇	晴時々曇	晴	快晴	快晴
出来事	官庁御用納め			年越し	元日 社会保障と税の共通番号 (ﾏｲﾅﾝﾊﾞｰ) 利用開始			官庁御用始め		小寒	七草		三連休	
折込枚数	10.8	8.9	8.0	15.0	47.6	新聞休刊日	21.6	16.6	12.2	11.4	12.1	22.0	31.8	9.1

日	11	12	13	14	15	16	17	18	19	20	21	22	23	24
曜日	月	火	水	木	金	土	日	月	火	水	木	金	土	日
日中の最高気温	10.5	6.1	9.7	11.4	10.9	11.8	8.6	6.2	8.6	9.1	9.5	10.3	6.4	9.2
天気	曇一時晴	雨一時みぞれ	晴一時薄曇	快晴	晴一時曇	快晴	曇一時晴	大雨	快晴	晴	薄曇時々晴	晴一時薄曇	曇後時々雨	快晴
出来事	成人の日				小正月 インフルエンザの流行入りを厚生労働省が発表	大学入試センター試験 (1/17迄)	防災とボランティアの日	土用			大寒			
折込枚数	11.2	13.6	13.4	9.0	14.2	22.3	12.1	12.8	14.1	13.2	10.2	13.9	23.2	12.4

日	25	26	27	28	29	30	31	2/1	2	3	4	5	6	7
曜日	月	火	水	木	金	土	日	月	火	水	木	金	土	日
日中の最高気温	8.4	9.6	13.4	14.0	7.8	5.0	11.2	6.7	10.7	9.2	9.5	13.3	9.9	9.4
天気	快晴	晴	晴	快晴	雨一時曇	雨後曇	晴一時曇	曇	晴一時曇	晴後時々曇	晴時々曇	晴一時薄曇	曇	晴
出来事										節分	立春		初午	
折込枚数	16.3	12.0	14.8	10.1	12.8	21.8	13.9	16.7	12.3	12.7	8.4	17.6	29.1	13.3

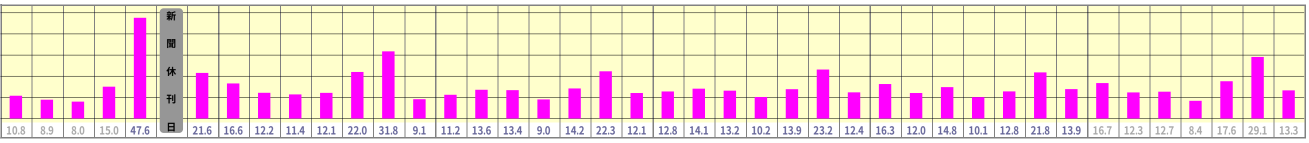

本年ポイント －２０１７年－

［今月の季語］
新年 年の始 年改まる 年頭 初春 初日の出 初富士 恵方詣 七福神詣 お年玉
年賀状 初電話 屠蘇 雑煮 太箸 門松 注連飾り 鏡餅 書初め 新年会 初買
宝船 初夢 出初 寒の入 寒の内 寝正月 凍る 雪 氷柱 寒の雨 厳寒 春待つ

週	12月第5週/1月第1週							1月第2週						
日	12/26	27	28	29	30	31	1/1	2	3	4	5	6	7	8
曜日	月	火	水	木	金	土	日	月	火	水	木	金	土	日
六曜	友引	先負	仏滅	赤口	先勝	友引	先負	仏滅	大安	赤口	先勝	友引	先負	仏滅
予定 暦の行事 記念日			官庁御用納め			年越し 除夜の鐘	元日 初詣 サッカー 天皇杯全日本選手権決勝 (大阪 市立吹田ｻｯｶｰｽﾀｼﾞｱﾑ) 給与所得控除の縮小 (年収1000万円超は年3～14万円の増税)	● 新聞休刊日 振替休日 皇居一般参賀 初荷 書初 初夢 第93回箱根駅伝 (1/3迄)		官庁御用始め 大発会 石の日	小寒 初水天宮 遺言の日	東京消防出初式	三連休 七草 ふるさと祭り東京2017 日本のまつり･故郷の味 (1/15迄、東京都文京区 東京ﾄﾞｰﾑ)	初薬師 平成スタートの日 大相撲 初場所 (1/22迄、東京都墨田区･両国国技館)
毎月の記念日							省ｴﾈﾙｷﾞｰの日							果物の日 歯ﾌﾞﾗｼの交換日 おみやげ感謝ﾃﾞｰ

週	1月第3週							1月第4週						
日	9	10	11	12	13	14	15	16	17	18	19	20	21	22
曜日	月	火	水	木	金	土	日	月	火	水	木	金	土	日
六曜	大安	赤口	先勝	友引	先負	仏滅	大安	赤口	先勝	友引	先負	仏滅	大安	赤口
予定 暦の行事 記念日	成人の日 とんちの日	110番の日 初酉 初金比羅	蔵開き 鏡開き			大学入試センター試験 (1/15迄)	小正月 半襟の日		土用 防災とボランティアの日 おむすびの日	初観音	家庭用消火器点検の日	大寒 ぬか床の日 血栓予防の日 米大統領就任式 (ﾜｼﾝﾄﾝ、現地時間)	初大師	
毎月の記念日		植物油の日	めんの日	ﾊﾟﾝの日 豆腐の日			お菓子の日 中華の日			頭髪の日 二輪･自転車安全日	食育の日	ﾜｲﾝの日		禁煙の日

週	1月第5週							1月第6週/2月第1週						
日	23	24	25	26	27	28	29	30	31	2/1	2	3	4	5
曜日	月	火	水	木	金	土	日	月	火	水	木	金	土	日
六曜	先勝	友引	先負	仏滅	大安	先勝	友引	先負	仏滅	大安	赤口	先勝	友引	先負
予定 暦の行事 記念日	花粉対策の日 八丈島から南大東島への上陸記念日 算額文化を広める日 碧南人参の日	法律扶助の日 全国学校給食週間 (1/30迄) 初地蔵	あったか旭川まんの日 初天神	文化財防火デー	国旗制定記念日 船穂スイートピーの日	逸話の日 初不動	タウン情報の日 大阪国際女子マラソン		生命保険の日 愛妻感謝の日			節分	立春	
毎月の記念日	ふみの日	削り節の日		風呂の日	仏壇の日	ﾆﾜﾄﾘの日	肉の日	みその日	そばの日 (毎月最終日)					

重点テーマ

お正月 (三が日)

新 生 活 ・ 新 入 学 商 戦

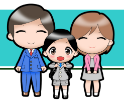

需要予測のヒントと販促のポイント

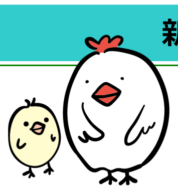

◆ **年末年始休暇、本年は6連休 <12/29木～1/3火>**

… 日数は前年同値

◆ **本年の干支は酉 (とり)**

… 関連ｷｰﾜｰﾄﾞに注目 (酉年生まれの有名人や干支地名、食品関連で鶏肉･たまご料理など)

◆ **三が日はイベントが目白押し ― 期間中の販促の成否が当月の売り上げを決する**

［初詣］	◇ 人気の初詣ｽﾎﾟｯﾄでは参道の立ち寄りｸﾞﾙﾒにも注目が集まる
［初売り (百貨店)］	◇ 折込広告の出稿、当月は元日がﾋﾟｰｸ … 初売りの開始、1日･2日･3日に分散 (多くの店舗では2日から) ◇ 訴求内容は福袋＋ｸﾘｱﾗﾝｽが一般的 ◇ 福袋は体験型が充実 ― 近年の"ｺﾄ消費"への対応で ◇ 初売りのにぎわい、昨今は実店舗からｲﾝﾀｰﾈｯﾄにも拡大の傾向
［お年玉］	◇ 玩具売場ではこども向けｲﾍﾞﾝﾄの開催で集客を強化
［帰省ラッシュ］	◇ Uﾀｰﾝﾗｯｼｭは1月2日･3日にﾋﾟｰｸを迎える見込み (上り下りとも)

需要予測のヒントと販促のポイント

◆ **新生活商戦、多くは初売りの直後からスタート。当月下旬に最初のヤマ場を迎える ［ﾎｰﾑｾﾝﾀｰ 東京地区 前年実績］**

… 商戦は以降、『春の買い替え･暮らし替え･模様替え』や『卒業』『進学』『新社会人』『新学期』といったその時期その時期の趣向を加えながらﾏｲﾅｰﾁｪﾝｼﾞを繰り返し最終の『買い忘れ』需要の取り込みまで計算に入れると4月上旬までの3カ月にわたる長丁場となる

◆ **一方、新入学商戦は大詰め ［総合ｽｰﾊﾟｰ 東京地区 前年実績］**

… その打ち出しもﾗﾝﾄﾞｾﾙ･学習机から母と子のﾌｫｰﾏﾙｽﾀｲﾙにｼﾌﾄ

早 め の 花 粉 対 策

需要予測のヒントと販促のポイント

◆ **折込広告での訴求、早い企業で初売り直後から ［ﾄﾞﾗｯｸﾞｽﾄｱ 東京地区 前年実績］**

… 多くの企業では1月下旬 ― 第4週･第5週 ― から

バ レ ン タ イ ン 商 戦 ― ２ 月 １ ４ 日、本 年 は 火 曜 日

需要予測のヒントと販促のポイント

◆ **折込広告での訴求は初売り直後から ［百貨店 東京地区 前年実績］**

… ｲﾝﾀｰﾈｯﾄにおける予約承りの告知掲載が先行。
そして1月下旬からは、ﾁｮｺﾚｰﾄの大型催事、売場展開、というのが基本的な流れ

◆ **バレンタインデー、本年は平日 ― 義理需要に商機**

… 前年 <2016年> は休日 <日曜日> だったため、本年は義理需要の拡大が予想される。
ｲﾝﾊﾟｸﾄのある企画立案と売場展開、また充実した品ぞろえで需要の取り込みを強化したい

七 草

訴求テーマ･商品例

◆ **春の七草**

食料品： ｾﾘ､ﾅｽﾞﾅ､ｺﾞｷﾞｮｳ､ﾊｺﾍﾞﾗ､ﾎﾄｹﾉｻﾞ､ｽｽﾞﾅ､ｽｽﾞｼﾛ

成人の日

訴求テーマ･商品例

◆ **成人の日 ― 三連休のごちそう**

食料品： 刺身･寿司､ｽﾃｰｷ､酒類

大 寒

訴求テーマ･商品例

◆ **大寒 ― 寒の魚**

食料品： ぶり､かき

節 分 ・ 恵 方 巻

需要予測のヒントと販促のポイント

◆ **恵方巻予約、初売り直後から ［食品ｽｰﾊﾟｰ 前年実績］**

受験生応援 、冬の健康管理と絡めて ― 大学入試センター試験 <1月14日･15日>

訴求テーマ･商品例

◆ **風邪･インフルエンザ対策 ― 睡眠を十分に摂り過労を避け体を冷やさない工夫と、暖房使用時はこまめな換気と保湿に配慮**

食料品： 応援食 (｢勝つ｣というﾈｰﾐﾝｸﾞやｲﾒｰｼﾞにこだわった食品･菓子･飲料) / 暖かい夜食 (ﾗｰﾒﾝ､鍋焼きうどん)

住居品： 栄養補助食品･ﾄﾞﾘﾝｸ / 薬 / あったかｸﾞｯｽﾞ / 加湿器

株式会社 朝日オリコミ

Copyright 1998－2016 Asahi Orikomi Inc. All rights reserved.